BCE - Jahrestagung 2023
in Kooperation mit IERM, Institut für Ethik und Recht in der Medizin

„DER KÖRPER, IN DEM ICH LEBE“
Geschlechtsangleichung im interdisziplinären Transgender-Diskurs

20.-21. Oktober 2023 **JUFA Seminarhotel Wien**

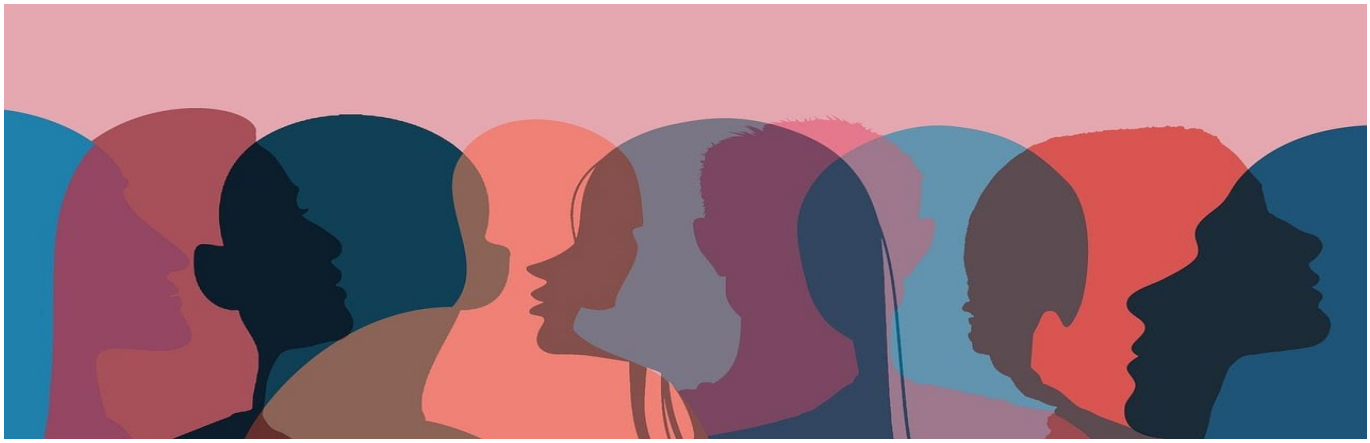

JUFA Seminarhotel Wien City, Mautner-Markhof-Gasse 50, 1110 Wien, Seminarraum Concerto

Freitag, 20. Oktober 2023

18.00-18.15	Begrüßung
18.15-19.00	**„Das Geschlecht in mir – Zum Umgang mit Trans* in Gesellschaft und Kirche“** Gerhard Schreiber, Universität der Bundeswehr Hamburg, Lehrstuhl für Evangelische Theologie
19.00-19.45	**„Geschlechtsangleichung aus medizinischer Perspektive“** Florian Breitenecker, Allgemeinmediziner und Spezialist für Transmedizin, Wien
19.45-20.15	**Fragen und Diskussion**

Samstag, 21. Oktober 2023

09.00-09.40	**„Transgeschlechtlichkeiten | Geschlechtsinkongruenz – leben im ‘falschen’ Körper“** Johannes Wahala, Psychotherapeut/Sexualtherapeut, Leiter der Beratungsstelle COURAGE Wien
09.40-10.20	**„What´s goin´on? Erfahrungen aus der Praxis“** Cornelia Kunert, Psychotherapeutin und Supervisorin, Wien
10.20-11.00	**Fragen und Diskussion**
11.00-11.30	Kaffeepause
11.30-11.50	**„Personenstands- und Medizinrecht bei Transgender: die Rechtslage in Österreich“** Karl Stöger, Universität Wien, Institut für Ethik und Recht in der Medizin
11.50-12.30	**"Der Transgender-Diskurs in der digitalen Öffentlichkeit – Über gesellschaftliche Kommunikation und den Wunsch nach Geschlechtsangleichung"** Lukas Kaelin, Katholische Privat-Universität Linz, Institut für Praktische Philosophie/Ethik
12.30-13.00	**Fragen und Diskussion**
13.00-14.30	Pause
14.30-15.00	**„Ist Geschlechtsangleichung moralisch unerlaubt? – Theologisch-ethische Anmerkungen zu lehramtlichen Argumenten“** Stephan Ernst, Universität Würzburg, Lehrstuhl für Theologische Ethik
15.00-16.00	**Gruppen- und Abschlussdiskussion**

Teilnahme ausschließlich nach vorheriger Anmeldung bis 6.10. unter: bce.theol.ethik@univie.ac.at